



Struttura Organizzativa
Nominativa

ALLEGATO

ALL 05.04

Data: 01.06.02

Rev. 0

STRUTTURA ORGANIZZATIVA GENERALE LICEO ARTISTICO DI PORTA ROMANA E SESTO FIORENTINO – DICEMBRE 2020

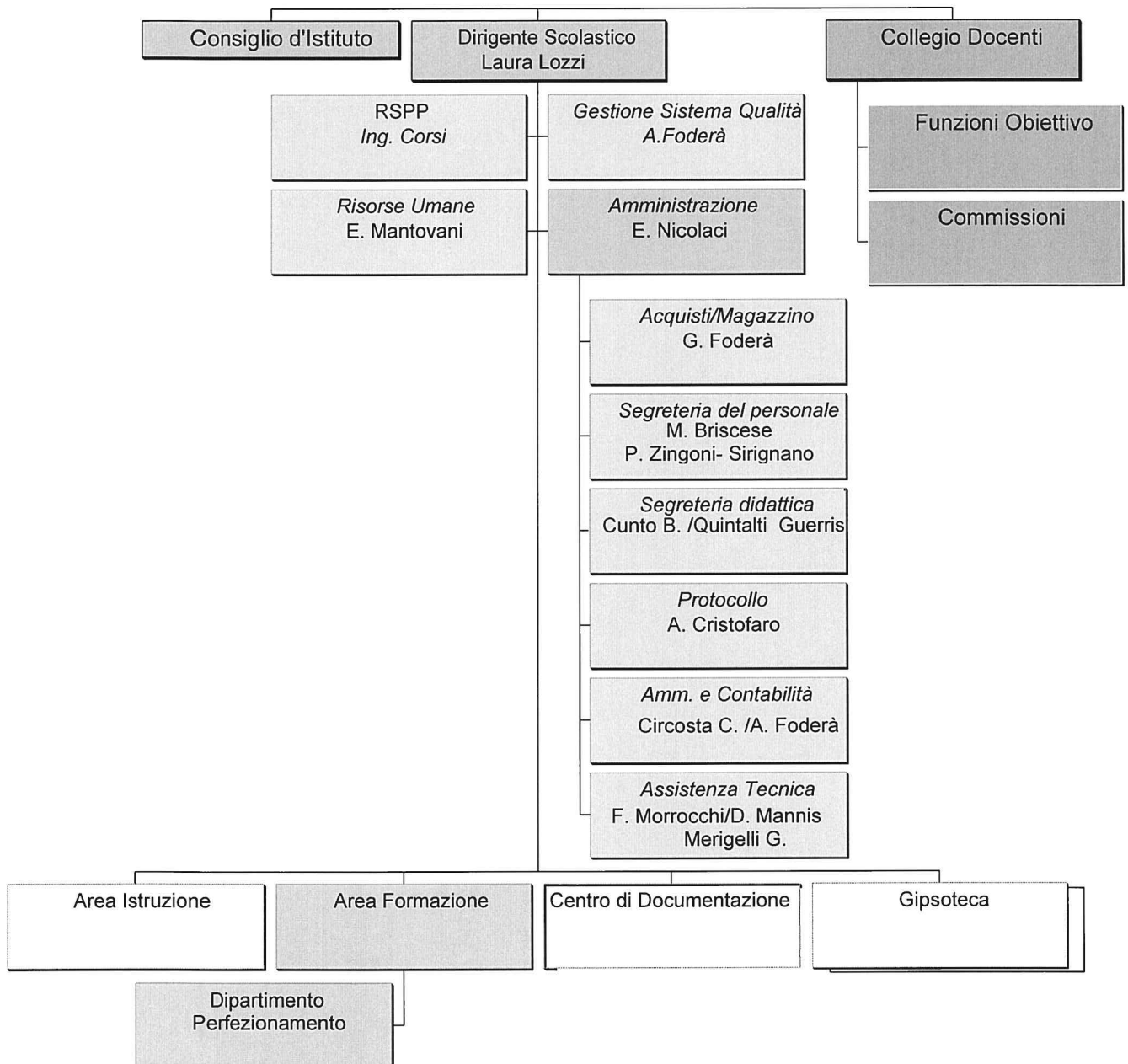



ALLEGATO

ALL 05.04

Data: 01.06.02

Struttura Organizzativa
Nominativa

Rev. 0

STRUTTURA ORGANIZZATIVA AREA FORMAZIONE LICEO ARTISTICO DI PORTA ROMANA E SESTO FIORENTINO – DICEMBRE 2020

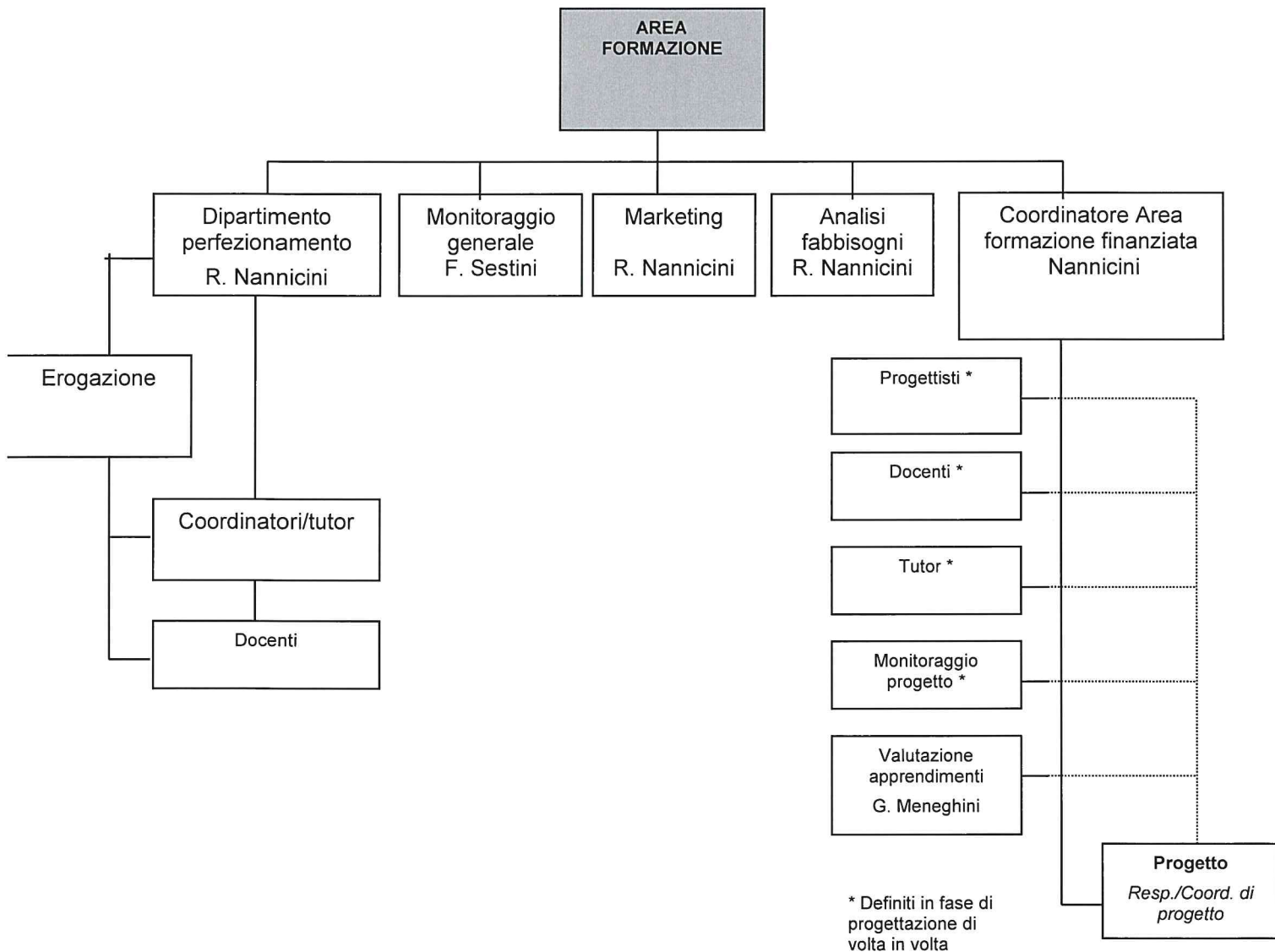

Firenze, 15.12.2020

Il Dirigente scolastico